Hair Salon

# この人に任せたい ヘアサロン

朝、鏡の前でヘアスタイルが思うようにきまった日は気分が上がり、一日が気持ちよくスタートします。そのベースを作ってくれるヘアサロン選びはとても重要といえるでしょう。そこで、「この人に任せたい!」と信頼できるスタイリストに出会えるヘアサロンを紹介します。

## Ceres山田店
スタイリスト MASAさん

生え癖、毛流れでお悩みの髪型を収まりの良いスタイルに!ヘッドスパのディプロマも取得し極上の癒し時間をお届け。

### 髪悩みを持つ人の駆け込みサロン 素髪から元気になる健やか美スタイル

髪のダメージやキマらないスタイルの悩みは同サロンにお任せ。シャンプーからカラー剤まですべて天然由来の商材を使うからサラツヤに。「まとまらない」の原因でもあるカットは、一人ひとりに合うよう細かく丁寧に。読者限定でトリートメントorアロマスパが無料だから、ぜひ行ってみて!

ハリ・ツヤ・ボリュームが見違えるほど変わる天然ヘナも好評!乾燥でパサつきがちなこの季節はとくにオススメ。

◤特典 「シティライフを見た」で(山田店のみ有効)
カット・パーマ・カラー・ストレートいずれかされた方
**トリートメントorアロマスパ3,240円が無料に**
※2月末まで、要予約、新規のみ ※単品の場合S・B1,080円 別途必要、ロング料金別途M540円L1,080円

- カット……3,820円
- カット+ナチュラルヘナカラー……7,060円〜
- カット+イオンカラー……7,060円〜
- カット+ウォーターストレート(矯正縮毛)…10,300円〜
- ヘッドスパ(40分)……2,700円
- jrスタイリストカット……3,240円

山田
**Ceres山田店**
吹田市山田東2丁目24-9
シャルム88 1F
阪急バス山田市民体育館前 下車すぐ
P2台有りP番号17、18
営/9時〜19時 月、第3月・火定休
06-6878-7040

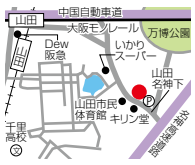


緑地公園
**ラ・クール 緑地公園店**
豊中市寺内2-2-22
シャトーエデン1F
P2台有り(P番号9・12)
営/9時〜19時
月、第3月・火定休
06-6863-0017

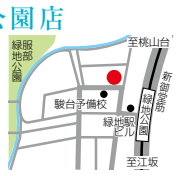


## JOY DUCE
スタイリスト 角藤さん

豊富な経験から引き出しが多く、ゲストからの信頼が厚い。親身なスタッフさん達なので、希望が伝えやすく相談しやすいのもポイント。

### 実力派スタイリストが創る理想のスタイル 磨き抜かれた技術で「好き」を叶える

女性らしい柔らかさ・エアリー感など、一人ひとりの隠れた魅力を引き出してくれるサロン。おすすめは新メニューの「肌質・髪質改善テラヘルストリートメント」。取り扱えるサロンが少なく、ツルツルサラサラで美容師も驚くほどの髪質に。

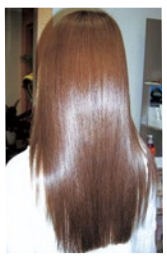

同店で施術したM3Dトリートメント

◤特典
「シティライフを見た」で、新規の方のみ(2月末まで)

- 肌質・髪質改善テラヘルストリートメント 他の施術にプラスで5,800円→3,000円
- 似合わせカット(S込)4,200円→2,900円
- 得々!ジューシーパーマ+トリートメント……10,500円→5,500円
- 得々! ツヤカラー+カット+トリートメント……11,000円→5,500円
- 得々!クリニック縮毛矯正……20,000円→10,000円
- おすすめ!M3D縮毛矯正……25,000円→18,000円
- おすすめ! M3Dパーマ……11,000円
- M3Dカラートリートメント……8,400円〜→7,200円〜

※パーマと縮毛矯正はすべてS・C込み、価格は全て税別

吹田
**JOYDUCE〈ジョイデュース〉**
吹田市長野東17-5KMマンション1F
営/9時半〜18時半 月・第3火曜定休
06-6876-2716

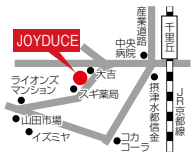


**Dianne〈ディアンヌ〉**
吹田市五月ヶ丘北14-1
営/9時半〜18時半
月・第3火曜定休
06-6877-6963

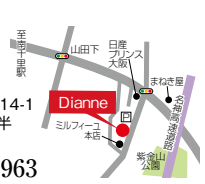


## この人に任せたい ヘアサロン

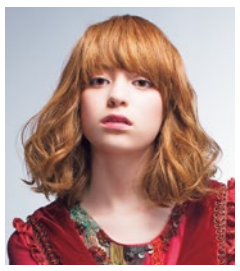

### 「とにかくカットが上手い」と人気 驚くほどしなやかに潤う水パーマも

圧倒的な技術力とデザイン力で最大限に魅力を引き出してくれる同店。再現性も高く、朝のスタイリングも簡単でラクに!パサパサの髪でもツヤツヤスタイルに仕上がると好評なのは水パーマ。保湿性に優れていて髪1本1本がしっとり。施術後の指通りものよさも感激モノ。毛先だけコテで巻いたような自然なカールが手に入るのもうれしい!

緑地公園
**hair studio Bam-Boo〈ヘアスタジオ バンブー〉**
豊中市東寺内町12-1
緑地公園ロイヤルマンション1階
営/9時〜19時(受付はパーマ・カラー〜18時カット〜18時半)
月曜・第3月・火曜定休 予約優先制
06-6386-0607
http://bamboo.citylife-new.com/

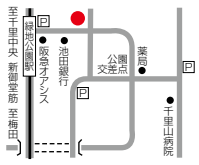


◤特典 「シティライフを見た」で、

- 水パーマ+カット……6,480円〜
- カラー+カット……6,480円〜
- カット……2,590円
- カット+シャンプー+頭皮のクレンジング…4,320円
- アマトラヘッドスパ(セットブロー込)……4,320円
- カット+アマトラヘッドスパ……5,290円

ロング料金あり(2月末まで・要予約・新規の方のみ)


## 婚活の第一歩! お見合いパーティに参加しませんか?

シティライフ読者限定 パーティ参加者500円OFF
参加者1万人突破!

**婚活パーティーの流れ**
①婚活パーティスタート
着席し1対1で3〜5分お話しいただき、第一印象をチェック。
②食事付きフリータイム
食事時間は20分〜30分。なるべく多くの方と話をしましょう。
③アプローチタイム
10分〜15分のアプローチタイム。お気に入りの方にアピール。
④司会者による参加者紹介タイム
最終チェックに向けてお気に入りの方、気になった方の名前をチェック。
⑤最終チェック
マッチング表にまた会いたい人の番号を記入。
※企画により変更する場合があります。事前にお問い合わせください。

**2/19(日) 太閤園**
参加費はA B C 男女とも8,000円

A 11時〜【30代メイン】
男性:28歳〜42歳位まで(四大卒or年収350万円以上の方)
女性:25歳〜38歳位まで(高卒以上)

B 14時〜【40・50代メイン】
男性:42歳〜57歳位まで(四大卒or年収400万円以上)
女性:37歳〜52歳位まで(高卒以上)

C 17時〜【50歳からの婚活パーティー】
男性:56歳〜72歳位まで(大卒or年収250万円以上)
女性:46歳〜66歳位まで(高卒以上)

**2/26(日) 帝国ホテル大阪**
参加費はA B C 男女とも8,000円

A 11時〜【30代メイン】
男性:28歳〜42歳位まで(四大卒or年収300万円以上)
女性:25歳〜38歳位まで(高卒以上)

B 14時〜【40代・50代メイン】
男性:42歳〜57歳位まで(四大卒or年収400万円以上)
女性:37歳〜54歳位まで(高卒以上)

C 17時〜【ハイステータス婚活】
男性:55歳〜69歳位まで(年収500万円以上or弁護士・医者等)
女性:45歳〜63歳位まで(高卒以上)

他のパーティ情報はホームページをご覧ください。

結婚相談 **関西ブライダル江坂店[エルテナ]**
大阪府吹田市江の木町1-39 セーレ江坂7F ※東急ハンズ向かい
ホームページ http://www.bridal-eterna.com
関西ブライダルはCMSマークを取得しました。結婚相手紹介サービス業マル適マーク
関西ブライダル 江坂 検索(PC)
営/10時〜20時 休/火曜日
0120-4122-76

## 白髪染めからファッションカラーまで ヘアカラー専門店

こういう人こんな時にオススメ
□ こまめに生え際を染めたいが出費は抑えたい
□ ホームカラーは面倒だし、ダメージが気になる

カラーリングの流れ》》
step1 券売機で券を購入
step2 カウンセリングで色を決める
step3 カラー剤塗布
step4 プロの手で丁寧にシャンプー
step5 セルフブロー

メニュー ※税別価格
全体染め 2,500円 ※長さ別の料金はありません
根元染め 2,000円 ※根元5cm程度までの全頭染め
部分染め 1,000円 ※顔周りや分け目の部分染め

ココがポイント
- 業界一流メーカーの24種のハーブが入った良質のカラー剤
- カウンセリングで色を決めていく
- プロの手で塗布&丁寧にシャンプー
- セルフブローなど人件費を抑え低価格を実現

特典 この記事持参でトリートメント 1,000円→無料 2017年3月末まで

カラー専門店 染め家(そめや)
摂津市千里丘2-13-24 2F 営/9時〜18時 無休
☎ 06-6330-0623

## 太陽光買取価格差額還元キャンペーン

2017年 2/28(火)まで

今年度 31円 → 次年度予想 28円!?
※平成28年12/13付調達価格等算定委員会の委員長案より
3円の差額をゴウダが負担します

次年度予想の例
[4.5kW設置の場合]
▶年間予想発電量4,950kWh×0.6×3円×10年分 =89,100円をゴウダが負担いたします。
※発電量の4割を自家消費分と考慮致します

ぜひ一度チェックしてみてください
ゴウダ株式会社 検索
いいね! お願いします!

お問合せは ゴウダ株式会社
茨木市上郡2-13-14 ゴウダC&Eビル 4F
0120-1504-52
[受付/10:00〜17:30 土・日・祝も承ります]