白髪染めが頭皮にしみる原因は「○○」
37歳以上の女性のための美容室

「白髪染めが頭皮にしみる」「ボリュームが出ない」など大人の女性の髪の悩みに西原店長が1対1で真摯に対応してくれるプライベートサロン。薄毛や細毛、敏感肌のお悩みにはハーブや漢方の植物成分が90%以上の天然白髪染め「ナチュラルハーブカラー」を提案。丁寧な施術がミセス世代に安心感を与えている。

〔高槻〕Hair&make cocone.
〈ココネ〉
高槻市城北町1-14-18
城北ビル201
(高槻市役所むかい)
営/9時～19時(受付)
予約優先　月曜定休
✆072-671-5570 駐車場(近くにコインパーキング有)

特典
「シティライフを見た」と予約で
- ハーブカラー+カットコース……8,900円→5,900円
- ハーブカラー(シャンプー、ブロー込)……5,900円→3,900円

さらに、先着9名の方にお酢から生まれた肌に優しいシャンプー(1,000円相当)をプレゼント(新規の方・3月末まで)

希望のヘアスタイルを叶える
実力派スタイリストが揃う

髪がハネやすい人はクセを活かしたり、内巻きになるように丁寧にカットを微調整してくれるので一人ひとりの輪郭に合うキレイを引き出してくれる！さらに髪が伸びてもフォルムが崩れにくく、スタイリングが楽と評判！

〔高槻市〕g hair 摂津富田店
〈グラム ヘア〉
高槻市大畑町3-5
営／平日9時半～19時、土日9時～18時
月・第2、3火曜定休 予約優先
✆072-693-7717
g hair 阪急富田店
✆072-694-0006
予約はコチラから空メールを送信▶

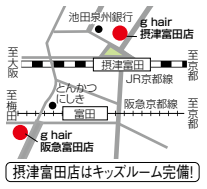

MENU
- カット……3,780円
- カラー‥4,320円～
- パーマ(シャンプー・カット込)……8,640円～
- ヘッドスパ(シャンプー別)……1,080円～

特典　「シティライフを見た」で、30%OFF(3月末まで・新規の方のみ)

キレイを応援するWebサイトが誕生

City Life ビューティ Beauty

随時更新中

たとえばヘアサロンで気になるのは何時まで受付可能なのか、子ども連れでも利用できるのか、駐車場の有無など。子育て世代の多いシティライフ読者のみなさんに役立つ店舗情報を見やすくまとめています。

なによりもサロンの魅力をきちんとお伝えすることを大切にしています。髪や肌にやさしいシャンプーやカラー剤を使っていること、スタイリストの技術など、サロンそれぞれの魅力をしっかり取材してお伝えしています。

美容に関するコラムも! 例えば…
管理栄養士さんに聞いた
食べすぎた後の、
しまった!
をうまくリセットする方法

スマホはQRコードからアクセス!

http://clbeauty.citylife-new.com

シティライフおすすめの北摂～阪神間のビューティサロンを紹介する専門サイトがオープン。編集部が取材して、お店のコンセプトや魅力をお伝えしています。ここを見れば長く付き合えるサロンときっと出会えるはず！　ヘア・ネイル・ボディ・フェイシャル・リラクゼーション・コスメまで続々更新中!

編集部 よしみん

その他

レントゲン骨格矯正 オフィスまつお
茨木市東中条町10-18 ル・モンド茨木102
9時～12時半　16時～20時
水・土曜午後、日曜、祝日定休
✆072-657-7186

限定特典
シティライフビューティを見たと新規予約の方に限り
初回全身バランスチェック…1,980円

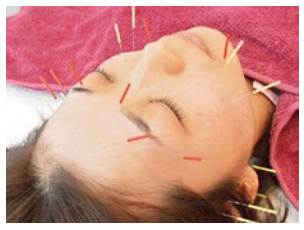

フェイシャル / ボディ / リラク

美容鍼灸サロン HANNA
〈ハンナ〉
茨木市春日1-4-14　4F
10時～18時(応相談)
不定休
✆072-645-5084

限定特典
シティライフビューティを見たと新規予約の方に限り
美容鍼灸…5,500円、小顔整顔フェイシャル…5,500円

その他

眠りショップわたや館
高槻市紺屋町6-18
10時～18時
年中無休(年末年始除く)
✆072-685-0557

限定特典
シティライフビューティを見たと、予約の方に限り
レンタル枕・敷布団の代金を半額の1,500円に

ヘアサロン

hair NOAH〈ヘアーノア〉
茨木市春日2-3-7-102
9時～19時(19時以降相談可)
平日の水曜(午前のみ受付応相談。
祝日の水曜は通常営業)
✆072-624-5557

限定特典
シティライフビューティを見たと新規予約の方に限り
カット+パーマ…6,200円またはカット+カラー…6,200円

体を動かす

加圧トレーニングスタジオPOU WEST
〈かあつトレーニングスタジオ ポウ ウエスト〉
大阪市北区曽根崎新地2-1-13
曽根崎澤田ビル4F
平　日10時～23時(最終受付22時)
土日祝10時～20時(最終受付19時)
✆06-6180-5506

メニュー
●短期集中ダイエットコース
(1回50分×30日間回数自由)…49,680円

ヘアサロン

カラー専門店 染め家
〈そめや〉
摂津市千里丘2-13-24　2F
9時～18時(最終受付)
無休
✆06-6330-0623

限定特典
シティライフビューティを見たと新規予約の方に限り
「トリートメント1000」を無料にサービス

ボディ / リラク

夢ミスト
〈ユメミスト〉
摂津市千里丘東4-1
10時～20時
不定休
✆06-7860-0431

限定特典
シティライフビューティを見たと新規予約の方に限り
初回ALLコース…1,000円OFF、薬草ハーブのお土産付き

フェイシャル / ボディ / リラク

Eternal Beauty
〈エターナルビューティ〉
茨木市宮元町7-22 仲辻ビル502号室
10時～18時
不定休
✆072-623-5025

限定特典
シティライフビューティを見たと新規予約の方に限り
●超リラックスコース(70分)6,000円→2,980円

※「シティライフビューティ」の特典は注文時の画面提示のみ有効です。ご注意ください。要予約の店舗では、予約時に「シティライフビューティを見た」とお伝えのうえ、当日画面提示をお願いします。※特典は予告なく変更する場合があります。※他サービス併用不可。

From CityLife

CityLife
読者モデル募集中

シティライフでは、グルメ・スポーツ・美容・レジャーなど、読者モデルとして実際に体験をしていただける方を募集しています。親子でのご応募も歓迎です。ご応募をお待ちしております!

■応募方法■
ご応募はメールか郵送にてお送りください。応募の動機、郵便番号、住所、氏名、年齢、職業、TELを記載いただき、上半身と全身のお写真をお送りください(随時受付)。

〒566-0001　摂津市千里丘1-13-23　シティライフ読者モデル係
メール　info@citylife-new.com
※ご応募いただいた方は登録をさせていただき、ご依頼する際は編集部からご連絡させていただきます。