



「妊娠反応が出ました!」と喜びの声が数多く届いている。

不妊治療鍼灸院

夢鍼灸院

茨木市春日1-6-29
 営/9時半~18時半、完全予約制
 土曜午後、日・祝日休
☎090-5253-8711

北摂 夢鍼灸院 で検索!



実績豊富な不妊治療鍼灸院
高周波(N.O.E)+鍼灸の体質改善

「体外受精でも授からない」「卵が育たない」「空胞だった」と悩む女性に数多くの治療実績を誇る同院。不調な原因を調べ、N.O.E(高周波治療器)で細胞を活性化させる。更に無痛の鍼灸で一人ひとりの「妊娠する力」を高めて体本来の力をとり戻していくのが特徴。優しい口調でサポートしてくれる先生で安心できると評判。

(初回90分不妊治療の流れ)

- ①カウンセリング
- ②良導絡自律神経測定
- ③ゲルマニウム温浴
- ④NOE(高周波トリートメント治療)
- ⑤鍼灸治療(ささい鍼もあり)

特典

「シティライフを見た」と予約で
 検査+不妊治療(70分)
 初回15,000円→**5,000円**
 (12月まで) 毎月5名様限定



この写真の雰囲気通り、やさしく相談しやすい人柄。国際中医専門員の資格を持ち、これまでの経験や豊富な知識から的確に体質改善へ導いてくれる。不妊症、アトピー、自律神経失調症など不調を感じたら相談してみてください。

春風漢方薬局

豊中市寺内2-2-22
 シャトーエデン109
 営/月~金 9時~19時半、
 土 9時~18時
 日曜・祝日休
 「予約制につき、電話でご予約を」
☎06-6151-2491

春風漢方薬局 で検索

不妊と好相性の漢方で
本来備わる「妊娠力」を高める

漢方には、女性ホルモンのバランスを整えたり卵の質を良くするなど、女性に本来備わる「妊娠力」を高める効果。「知らない方が意外と多いのですが、不妊症と漢方との相性は驚くほど良く、妊娠力を引き上げてくれます」と西口先生。身体への負担もなく、西洋医学との併用も可能。先生自身、漢方で病気を克服した経験から「他の苦しんでいる人にも漢方を知ってほしい」と、この道へ。患者目線にたった親身な対応が評判。長年不妊に悩む人が授かった例も多数。まずは気軽に相談を。



患者さんの声

●4年間、病院で不妊治療し妊娠に至らず相談へ。次の体外受精のため採卵をすでに行っており、近々移植する予定でしたが、「半年は体作りをしたほうが確率も上がりますよ」とご提案いただき、6ヶ月漢方を服用し体外受精へ進むと、無事に着床!今年5月に無事出産できました。(39歳)

不妊についてのお悩みをお聞かせください

「不妊治療にかかる費用は?」「何歳まで希望をもつことができる?」「受診するタイミングは?」など、妊娠・不妊治療にまつわる疑問や質問を募集します。いただいた内容は、今後の特集の参考にさせていただきます。

【応募方法】

妊娠・不妊治療にまつわる質問、お住まいの市、ペンネーム、年齢、子どもの有無を明記のうえ、メールにてお送りください。
 ●メール yoshimi@citylife-new.com (件名に「女性のカラダ質問」のを入力を)

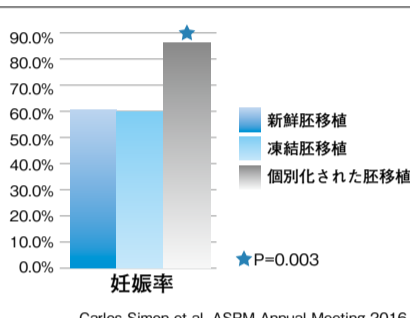

Carlos Simon et al. ASRM Annual Meeting 2016
 検査によって最適な移植時期を特定した「個別化された胚移植」を実施した結果、妊娠率が向上しています。

サプリや運動を取り入れるアドバイスも

卵子の若返りを図るために、「老化卵子活性化」のサプリメント(レスベラトロールやDHEAなど)をご用意しています。また、リズムボクシング®などのエクササイズを取り入れることで、骨盤の血流が改善し、卵巣機能の改善が期待できます。

不妊治療専門クリニック 医療法人聖誕会
うめだファティリティー
クリニック (旧宮崎レディースクリニック)

大阪市北区豊崎3-17-6
 診療時間/9時~12時、13時~15時半、
 17時半~19時半
 (※火曜午後14時~、木曜午後13時半~)
 休診日:日曜、祝日、土曜の夜診
 地下鉄中津駅下車 3番出口より南へ徒歩約2分
 阪急梅田駅茶屋町下車 徒歩約5分
☎06-6371-0363
http://umeda-fc.org
 ※当クリニックは、特定不妊治療助成事業の「指定医療機関」です。

ER Aは、今まで調べるこの状態を遺伝子レベルで解析できるので、その人の着床ウインドウ(子宮内膜に着床能がある期間)がわかります。またER A検査を受けられた方の30%近くが着床ウインドウの時期がずれていたという結果も分かっています。これにより、その人の着床ウイン

ドゥに合わせた胚移植が可能になり、当クリニックでも、反復不成功例におけるER A検査後の妊娠率は40%近くになっています。さらに当クリニックでは、胚自動解析システムとタイムラプスで、より良好な胚を見極めることができるので、このER Aと組み合わせることで、さらに着床率(妊娠率)を高めたいことが可能になると考えています。

CloseUp 培養室
胚自動解析システムと
タイムラプスの併用で
胚盤胞到達率がわかる

当クリニックの培養室にカメラがついた「タイムラプス(Geri+)」を採用。これにより外へ取り出さなくても胚を観察でき、さらに「胚自動解析システム Eevaシステム」に接続しているので、人の目だけでは評価しきれない発育速度や細胞分裂のタイミングなど細部まで解析し評価しています。同じ初期胚や胚盤胞の中から、より良好な胚を選択し移植しますので、流産率の低下が期待できます。

当クリニックでは、妊娠の可能性を高めるために様々な検査を行っています。その中でも体外受精に進んでも、なかなか妊娠できないという方には、ER A(子宮内膜着床能検査)をお薦めしています。子宮内膜へ胚がうまく着床しない場合は複数の原因が考えられますが、特に重要なのは子宮内膜の着床能です。ER Aは、今まで調べる

このように最新の治療も整えていますが、当クリニックの基本方針はステップアップ治療です。①自然排卵によるタイミング療法、②内服剤や注射剤を用いたタイミング療法、③自然排卵及び排卵誘発剤を用いた人工授精、④体外受精胚移植法(顕微授精を含む)と、できるだ

け自然妊娠に近い治療法から開始して、一定の成果が認められない場合には、治療内容を順次レベルアップしていきます。また男性不妊外来も設置し、男性不妊の治療においても多くの実績があります。ご夫婦の症状に応じて、いちばん良い選択をオーダーメイドのように選んでいただけるので、ぜひご相談ください。

タイムラプスで良好な胚を選んで
ER Aで着床ウインドウを見極める最新治療

当クリニックでは、妊娠の可能性を高めるために様々な検査を行っています。その中でも体外受精に進んでも、なかなか妊娠できないという方には、ER A(子宮内膜着床能検査)をお薦めしています。子宮内膜へ胚がうまく着床しない場合は複数の原因が考えられますが、特に重要なのは子宮内膜の着床能です。ER Aは、今まで調べる



うめだファティリティークリニック
山下能毅 院長

大阪医科大学医学部卒業(医学博士)。日本産婦人科学会認定医、生殖医療専門医。大阪医科大学産婦人科学講師を経て、うめだファティリティークリニック副院長就任。平成29年4月に院長就任。

精液検査キットの配布も

当クリニックでかかれた方には、スマホで出来る精液検査キット「seem」を無料配布しています。ご希望の方は、相談時にお声かけください。



CROSS WORD
 応募方法/はがきもしくはFAXに
 解答と〒住所・氏名・年齢・職業・電話
 番号を明記の上、編集部までお
 送りください。抽選で5名様に記念
 品をプレゼント。(毎月25日メコ)
 応募先/FAX 06-6368-3505
 〒566-0001 摂津市千里丘1-13-23
 シティライフ「クロスワード」係
 ●10月号の答え アキノヨナガ

プチ・ナンクロ
【解き方】
 同じ数字のマスには同じ文字が入ります。
 (1つの文字に対応する番号は1つ)
 リストの文字以外は使われていません。
 オ=1、チ=2、バ=3をヒントに他の番号が
 どの文字なのか推理してください。
 (作・あさみ順子)

1	2	3	4	3	5	6
5	2	バ	4	7	8	9
	1	10	3	2	6	8
4	11	2	4	11	9	7
8		10	9	8	5	12
9	1		5	13	13	9
	1	9	9	9	13	8
12	4		10	2	12	1
12	1	4		11	6	3

◆リスト◆
 1 2 3
 オ チ バ イ カ キ ク サ シ
 ナ モ ヤ ン

【解答】
 11 6 5 7

毎週火曜日 20分限りの
タイムサービス実施中!
 ●11:00~11:20 青果コーナー全品2割引セール
 ●11:00~11:20 魚コーナー全品2割引セール
 年中無休
まねき屋亥子谷店
 吹田市山田西1-13-1 ☎06-6875-1122

11/4(日) **青森特集**
 11/8(木) **どなた様でも1割引!!**
スペシャル木曜日
 11/18(日) **北と南の産地特集**
 11/20(火) **お客様感謝デー**
 11/30(金) **お客様感謝デー**
SUPER MARKET KOHYO 山田店 吹田市山田西4丁目1-2-101 ☎06-4863-5040

スタッフ大募集
 (種別)パート・アルバイト
 (作業)事務・レジ・惣菜 など
 (時間)7:00~20:00 (週20時間以内)
 パート・アルバイト
 時給/940円
 ~970円
 各部門
 まずはお気軽に
 お電話ください。
シェフカワカミ 桜塚店
 豊中市南桜塚3丁目6-27 ☎06-6846-8001

●11/20(火) 感謝デー!!
 ●11/30(金) 感謝デー!!
 ●毎月15日 GG感謝デー!!
 ※メンバーさん・アルバイトさん募集中です。
 水産部・レジ、その他のお仕事も募集中です。まずはお電話下さい。
SUPER MARKET KOHYO 阪急曾根店 ☎06-6842-5040
 豊中市曾根東町3丁目1-1 ティオ阪急曾根1F

月掛金は1,000円から **コープ共済**
家族みんなの
基本の保障 《たすけあい》
 CO-OP(たすけあい)はその名の通り、組合員同士の
 助け合いの気持ちで形になった共済です。生協だから
 こそできる、組合員のくらしにやさしい安心の保障です。
コープ東豊中
 豊中市東豊中町4丁目3番13号 ☎06-6848-2561

Food Net Mart
毎日 フードネットマート 安い!
 千里店 豊中市新千里南町2-6-12 ☎06-6872-8739
 蛸池店 豊中市蛸池中町2-4-17 ☎06-6843-0589
 桜の町店 豊中市桜の町3-5-8 ☎06-6151-2224
 山下店 川西市見野2-24-11 ☎072-795-1552
 茨木店 茨木市元町3-1 ☎072-665-4567
 石橋店 池田市豊島北2-4-6 ☎072-761-7777
 高槻店 高槻市大蔵司3-14-4 ☎072-698-4130